

クラウドファンディング挑戦中

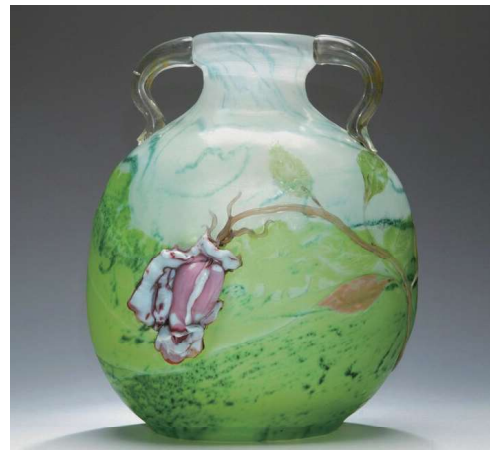

大自然に抱かれた
山里でのときめきを
これからも

ウッドワン美術館

公益財団法人ウッドワン美術館への寄附金は、税制上の優遇措置が設けられています。

寄附
募集期間

開始 2022年 9/1(木) 10:00 ~ 締切 2022年 9/30(金) 23:00

目標金額 300万円

いただく寄附の
使い道

美術館運営費、特に展覧会開催のための費用
(作品の運搬・展示撤収費用、展示造作、告知印刷物制作、監視員など展覧会運営に必要なオペレーションスタッフの人件費)

ウッドワン美術館は、広島県廿日市市北西部の山里・旧吉和村にて、1996年に総合木質建材メーカーのウッドワンが所蔵する美術品約1000点を展示・公開するために開館しました。岸田劉生《毛糸肩掛せる麗子肖像》、ファン・ゴッホ《農婦》などの近現代の名画をはじめ、マイセン磁器、アール・ヌーヴォーのガラス作品、幕末明治の薩摩焼など幅広い美術品を収蔵し、「芸術と自然に触れ、生きる喜びを実感できる美術館」をモットーに掲げて活動してまいりました。

開館26年で、来館者は延べ70万人。しかしここ数年、地域の人口流出や観光動員数の減少に、コロナ禍の影響が加わり、来館者数が大きく減少傾向にあります。さらには老朽化した建物の改修費用も必要となり、これまで通りに展覧会を開催することが危ぶまれる状況のため、今回クラウドファンディングに挑戦することを決意いたしました。

10年後、100年後、そのずっと先までこのコレクションを引き継ぎ、美術館が「地域の宝」だと思ってもらえるよう、これからもアートの魅力を発信し続けてまいります。あたたかいご寄附を何卒よろしくお願い申し上げます。

クラウドファンディングとは

インターネットを通して活動や夢を発信することで、想いに共感した人や活動を応援したいと思ってくれる人から資金を募る仕組み。All or Nothingというルールで、万が一目標金額に届かなかった場合、集まった寄附金は寄附者に返金となります。

ご寄附・詳細はWEBサイトをご覧ください

<https://readyfor.jp/projects/woodonemuseum2022>

ウッドワン美術館 レディーフォー



ご寄附方法

1

WEBサイトから寄附する

WEBサイトにアクセスいただき、
クレジットカードまたは
銀行振込でお支払いください。

ウッドワン美術館 大自然に抱かれた
山里でのときめきをこれからも

<https://readyfor.jp/projects/woodonemuseum2022>

ウッドワン美術館 レディーフォー



ご寄附コース一覧

A～Mより、
ご希望のコースを
お選びください

リターンの内容は変更になる場合がございます。
最新情報はプロジェクトページを
ご確認ください。

コース		金額	基本			グッズ			体験				
			お礼のメール	寄附金受領証明書	公式ホームページにお名前掲載	絵葉書セット(5枚)	図録	オリジナルグッズ (アート&ボールペンセット)	招待券2枚 (発行から1年間有効)	年間パスポート1枚 (発行から1年間有効)	年間パスポート2枚 (発行から1年間有効)	学芸員による 作品解説 (1口につき10名様まで)※1	ランチ※1
グッズ体験付き	A	¥5,000	●	●	●	●							
	B	¥10,000	●	●	●		●						
	C	¥30,000	●	●	●		●	●					
	D	¥50,000	●	●	●		●	●	●				
	E	¥50,000	●	●	●					●		●	●
	F	¥100,000	●	●	●						●	●(2回分)	●(2名分)
記念品不要	G	¥3,000	●	●	●								
	H	¥5,000	●	●	●								
	I	¥10,000	●	●	●								
	J	¥30,000	●	●	●								
	K	¥100,000	●	●	●								
	L	¥300,000	●	●	●								
	M	¥500,000	●	●	●								

※公益財団法人ウッドワン美術館への寄附金は、税制上の優遇措置が設けられています。 ※1.発行から1年間有効とし、日程等詳細の調整は2022年12月までにご連絡いたします。

ご寄附方法

2

インターネットでのお申込みが難しい方へ

以下の申込書をご提出の上、ご寄附金を下記銀行口座にお振込みください。

※お振込みだけではご寄附を正常に受理できません。必ず申込書もご提出ください。

申込書の送付先

公益財団法人 ウッドワン美術館 〒738-0301 広島県廿日市市吉和4278
電話 0829-40-3001 / FAX 0829-40-3003

お振込先

金融機関 広島銀行(0169) 支店名 廿日市支店(034)
口座番号 普通 3279175 口座名義 ザイウッドワンビジュアル

お申込書

必ず全ての項目をご記入ください。不足がある場合、正常にご寄附を受理できない、または返礼品をお送りできない場合がございます。

かな				ご寄附 コース	□	コース	□	口数
氏名					※複数口のご寄附も可能です			
住所	〒 □□□ - □□□□							
電話番号			メールアドレス					
プロジェクトページのコメント欄、公式ホームページに寄附者様としてお名前を掲載させていただきます。掲載するお名前(イニシャル等も可)をご記入ください。(掲載を希望されない場合は「なし」とご記入ください。)			掲載氏名					

ご返金先

万が一プロジェクトが不成立だった場合、下記口座にお振込いただいたご寄附をご返金いたします。

金融機関			口座番号	□ 普通 □ 当座
支店名			口座名義	

お問い合わせ先

0829-40-3001

(ウッドワン美術館)